

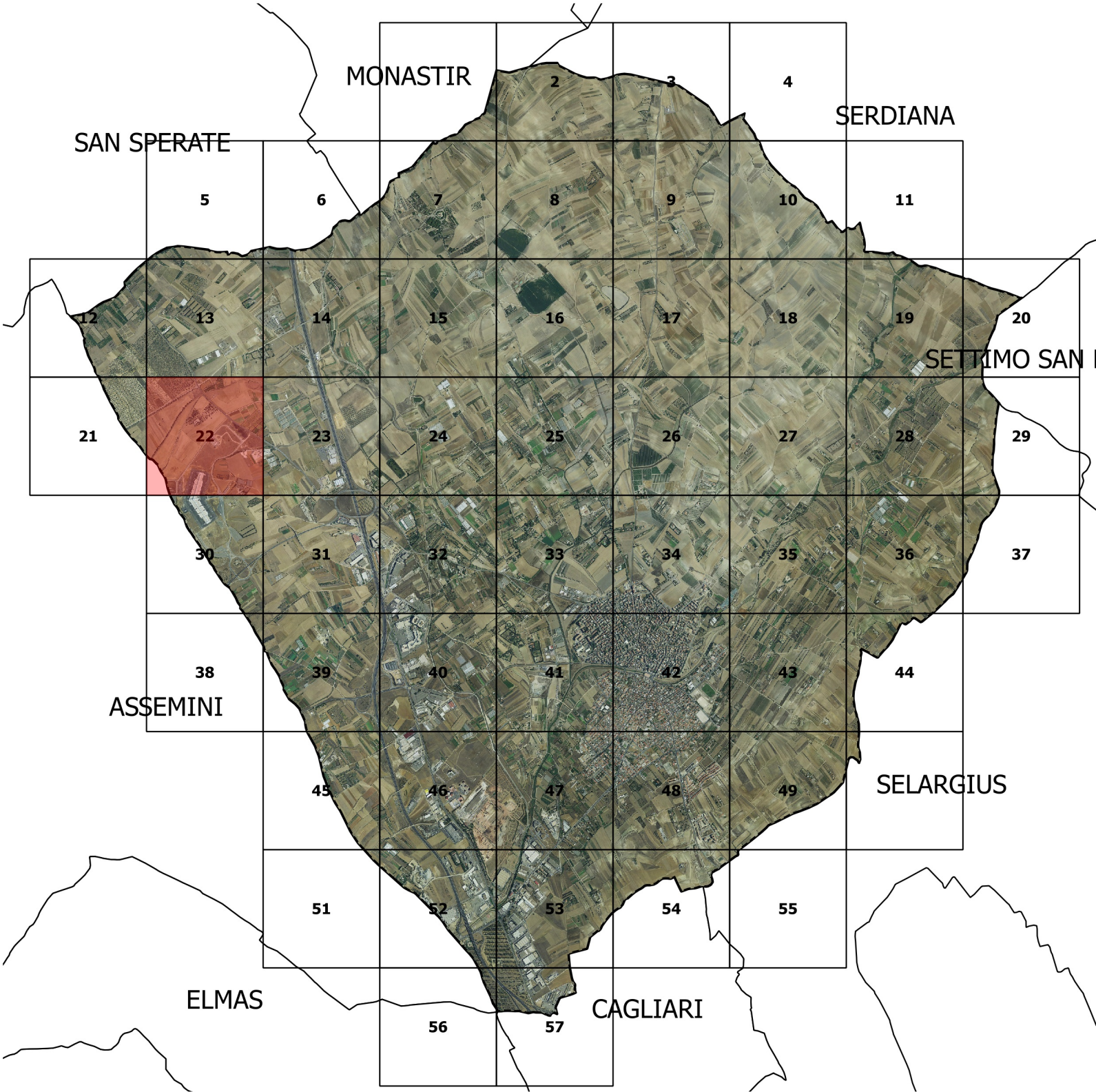

- Attività**
- IIP_02
 - IIP_04
 - AGR_02
 - AGR_03
 - IIP_08
 - IIP_09
 - IIP_05
 - IIP_07
 - SRR_01
 - SSA_00
 - SCB_00
 - SRR_06
 - SSA_04
 - SSA_07



COMUNE DI SESTU
Provincia di Cagliari

**PIANO DI PROTEZIONE CIVILE
COMUNALE DAL RISCHIO
IDRAULICO E IDROGEOLOGICO
AGGIORNAMENTO 2017**

IL PROFESSIONISTA INCARICATO
Dr. Ing. Bruno Ligas

Il Sindaco

L'Assessore ai Lavori Pubblici

Il Segretario Comunale

Il Responsabile Settore

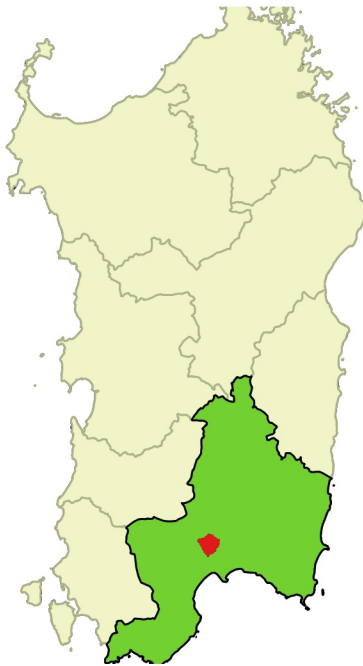

TERRITORIO COMUNALE CON L' EVIDENZIAZIONE CARTOGRAFICA
DELLE AREE URBANE E CONFINI DEL TERRITORIO COMUNALE
E AREE DI RISCHIO IDRAULICO COME INDIVIDUATO DAL PAI INTEGRATO
COME DA DELIBERA DELLA GIUNTA COMUNALE
N 179 del 29.10.2013 e Attività sul territorio

Dati cartografici
Ortofoto RAS 2008 - PUC Sestu 2010 - Comuni RAS_IDT_AA01G - RAS PAI
Attività sul territorio fonte Camera di Commercio
Data 2017

Elaborato

I 22

Scale 1:10.000 -
1:50.000 - 1:3.000.000