

- Attivita**
- AGR\_02
  - AGR\_03
  - IIP\_02
  - IIP\_04
  - IIP\_05
  - IIP\_07
  - IIP\_08
  - IIP\_09
  - SCB\_00
  - SRR\_06
  - SRR\_01
  - SSA\_00
  - SSA\_04
  - SSA\_07

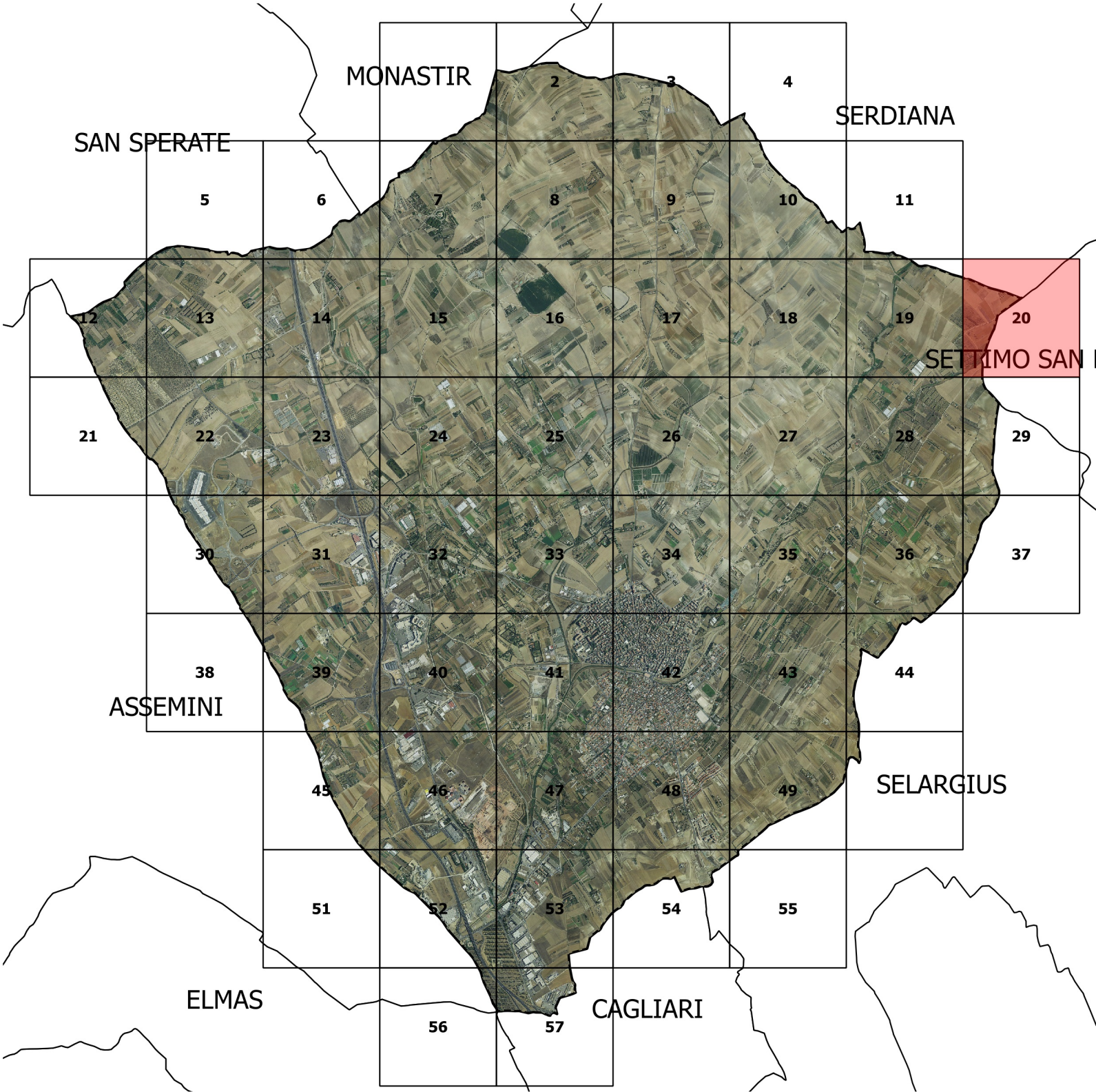

## COMUNE DI SESTU

Provincia di Cagliari

### PIANO DI PROTEZIONE CIVILE COMUNALE DAL RISCHIO IDRAULICO E IDROGEOLOGICO AGGIORNAMENTO 2017

IL PROFESSIONISTA INCARICATO  
Dr. Ing. Bruno Ligas

Il Sindaco

L'Assessore ai Lavori Pubblici

Il Segretario Comunale

Il Responsabile Settore

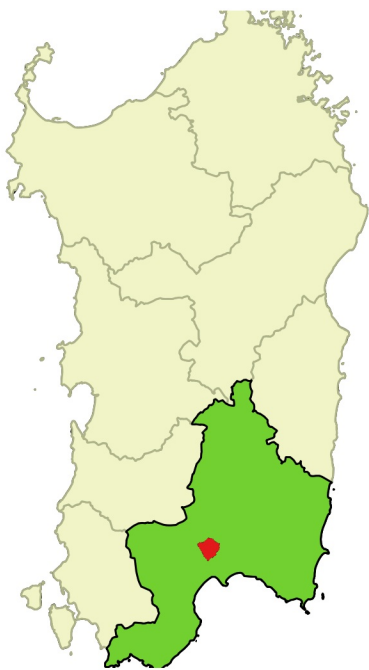

TERRITORIO COMUNALE CON L' EVIDENZIAZIONE CARTOGRAFICA  
DELLE AREE URBANE E CONFINI DEL TERRITORIO COMUNALE  
E AREE DI RISCHIO IDRAULICO COME INDIVIDUATO DAL PAI INTEGRATO  
COME DA DELIBERA DELLA GIUNTA COMUNALE  
N 179 del 29.10.2013 e Attività sul territorio

Dati cartografici  
Ortofoto RAS 2008 - PUC Sestu 2010 - Comuni RAS\_IDT\_AA01G - RAS PAI  
Attività sul territorio fonte Camera di Commercio  
Data 2017

Elaborato

# I 20

Scale 1:10.000 -  
1:50.000 - 1:3.000.000