

- Attivita**
- AGR\_02
  - AGR\_03
  - IIP\_02
  - IIP\_04
  - IIP\_05
  - IIP\_07
  - IIP\_08
  - IIP\_09
  - SCB\_00
  - SRR\_06
  - SRR\_01
  - SSA\_00
  - SSA\_04
  - SSA\_07

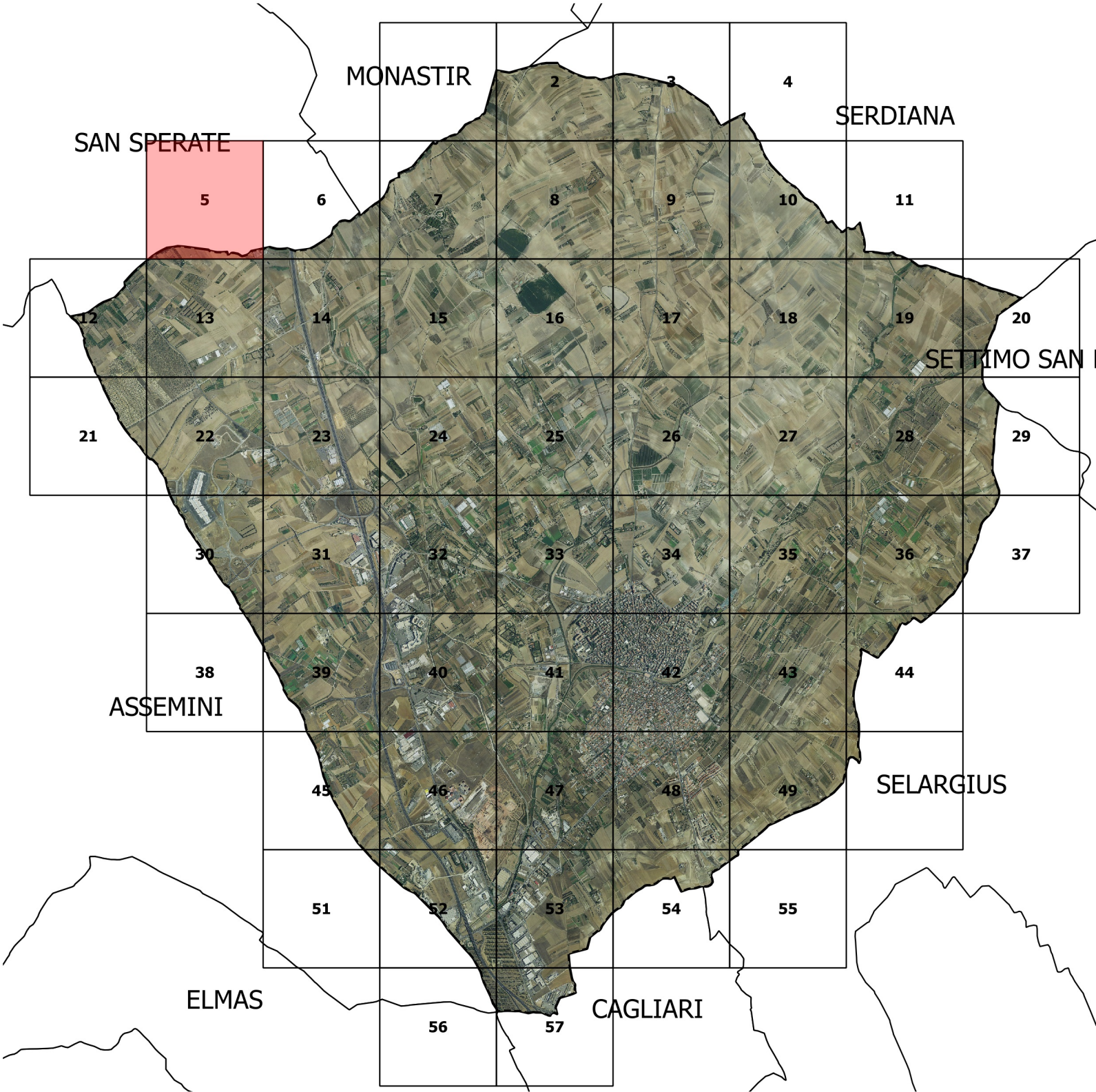

**COMUNE DI SESTU**  
Provincia di Cagliari

**PIANO DI PROTEZIONE CIVILE  
COMUNALE DAL RISCHIO  
IDRAULICO E IDROGEOLOGICO  
AGGIORNAMENTO 2017**

IL PROFESSIONISTA INCARICATO  
Dr. Ing. Bruno Ligas

Il Sindaco

L'Assessore ai Lavori Pubblici

Il Segretario Comunale

Il Responsabile Settore

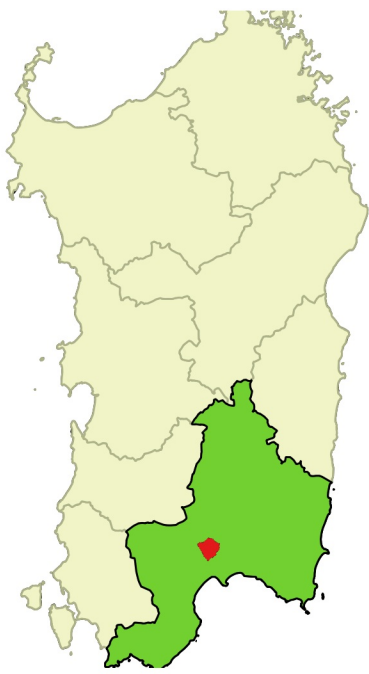

TERRITORIO COMUNALE CON L' EVIDENZIATIONE CARTOGRAFICA  
DELLE AREE URBANE E CONFINI DEL TERRITORIO COMUNALE  
E AREE DI RISCHIO IDRAULICO COME INDIVIDUATO DAL PAI INTEGRATO  
COME DA DELIBERA DELLA GIUNTA COMUNALE  
N 179 del 29.10.2013 e Attività sul territorio

Dati cartografici  
Ortofoto RAS 2008 - PUC Sestu 2010 - Comuni RAS\_IDT\_AA01G - RAS PAI  
Attività sul territorio fonte Camera di Commercio  
Data 2017

Elaborato

**15**

Scale 1:10.000 -  
1:50.000 - 1:3.000.000